

ELEVACIÓN PONIENTE - PROPUESTA
 10304 - ESCUELA DE EDUCACIÓN ESPECIAL DE METAPÁN
 ESC. 1:75

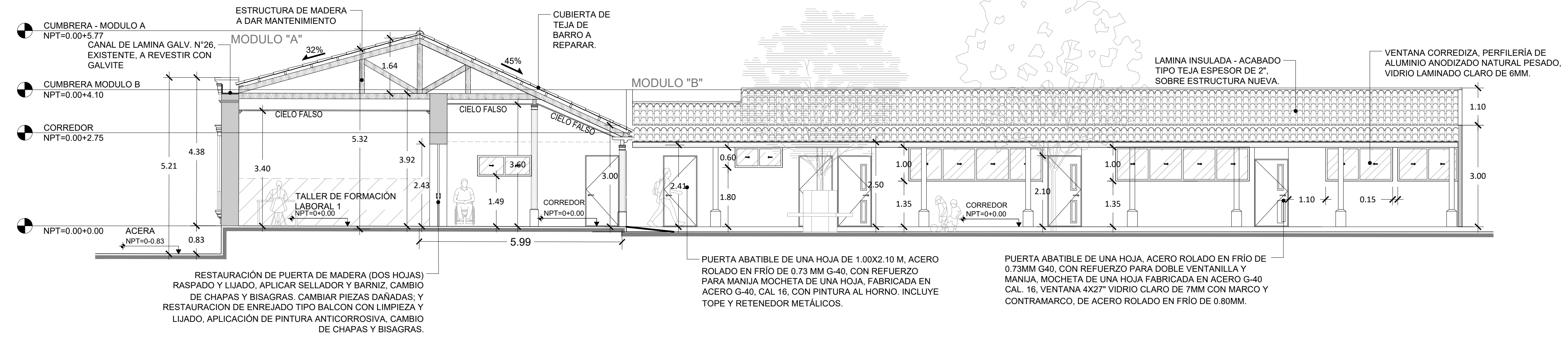

SECCIÓN A-A - PROPUESTA
 10304 - ESCUELA DE EDUCACIÓN ESPECIAL DE METAPÁN
 ESC. 1:75

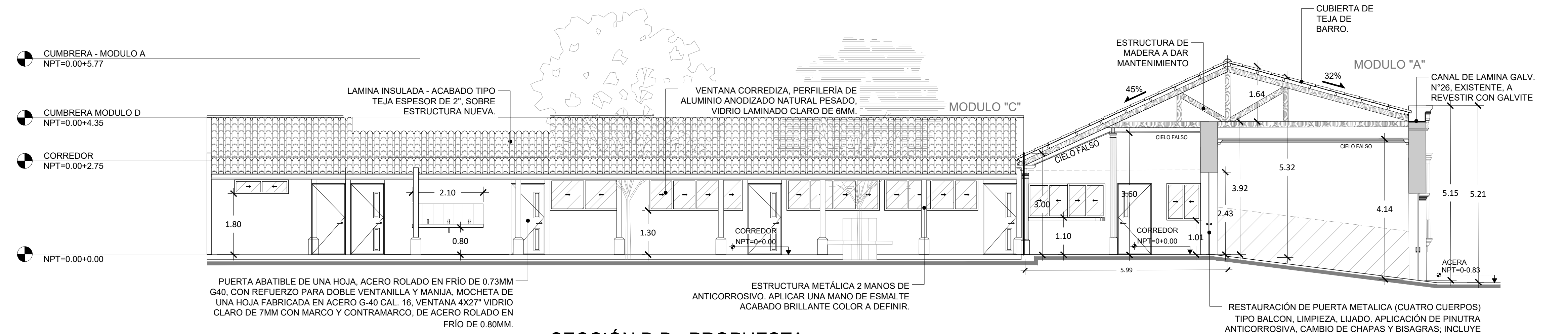

SECCIÓN B-B - PROPUESTA
 10304 - ESCUELA DE EDUCACIÓN ESPECIAL DE METAPÁN
 ESC. 1:75



PRESENTA:  **MINISTERIO DE EDUCACIÓN CIENCIA Y TECNOLOGÍA**
 ALAMEDA JUAN PABLO II Y CALLE GUADALUPE
 EDIFICIO A, SAN SALVADOR, EL SALVADOR.

CENTRO ESCOLAR: ESCUELA DE EDUCACIÓN ESPECIAL DE METAPÁN
 CODIGO INFRAESTRUCTURA: 10304
 UBICACIÓN: AVE. BENJAMÍN ESTRADA VALIENTE Y 2A.C.OTE., BARRIO SAN PEDRO, J/METAPÁN, D/SANTA ANA

PROYECTO: CRECER Y APRENDER JUNTOS: DESARROLLO INTEGRAL DE LA PRIMERA INFANCIA EN EL SALVADOR
 FINANCIAMIENTO: CONTRATO DE PRESTAMO BIRF-9067-SV

CONTENIDO: SECCIONES Y ELEVACIONES PROPUESTAS -1

DISÑO ARQUITECTÓNICO:	DISÑO ESTRUCTURAL:
DISÑO HIDRÁULICO:	DISÑO ELÉCTRICO:

ÁREA DE TERRENO: 892.68 M2	ÁREA DE CONSTRUCCIÓN: 0.00 M2
ÁREA VERDE: 38.00 M2	ÁREA DE REHABILITACIÓN: 854.68 M2
CÓDIGO ANT-SEC-ELE-11	CORRELATIVO: 12/37
ESCALA ESC. 1:75	FECHA: MARZO 2026

SELLOS: